

ОБЩ УСТРОЙСТВЕН ПЛАН НА ОБЩИНА СЛИВЕН

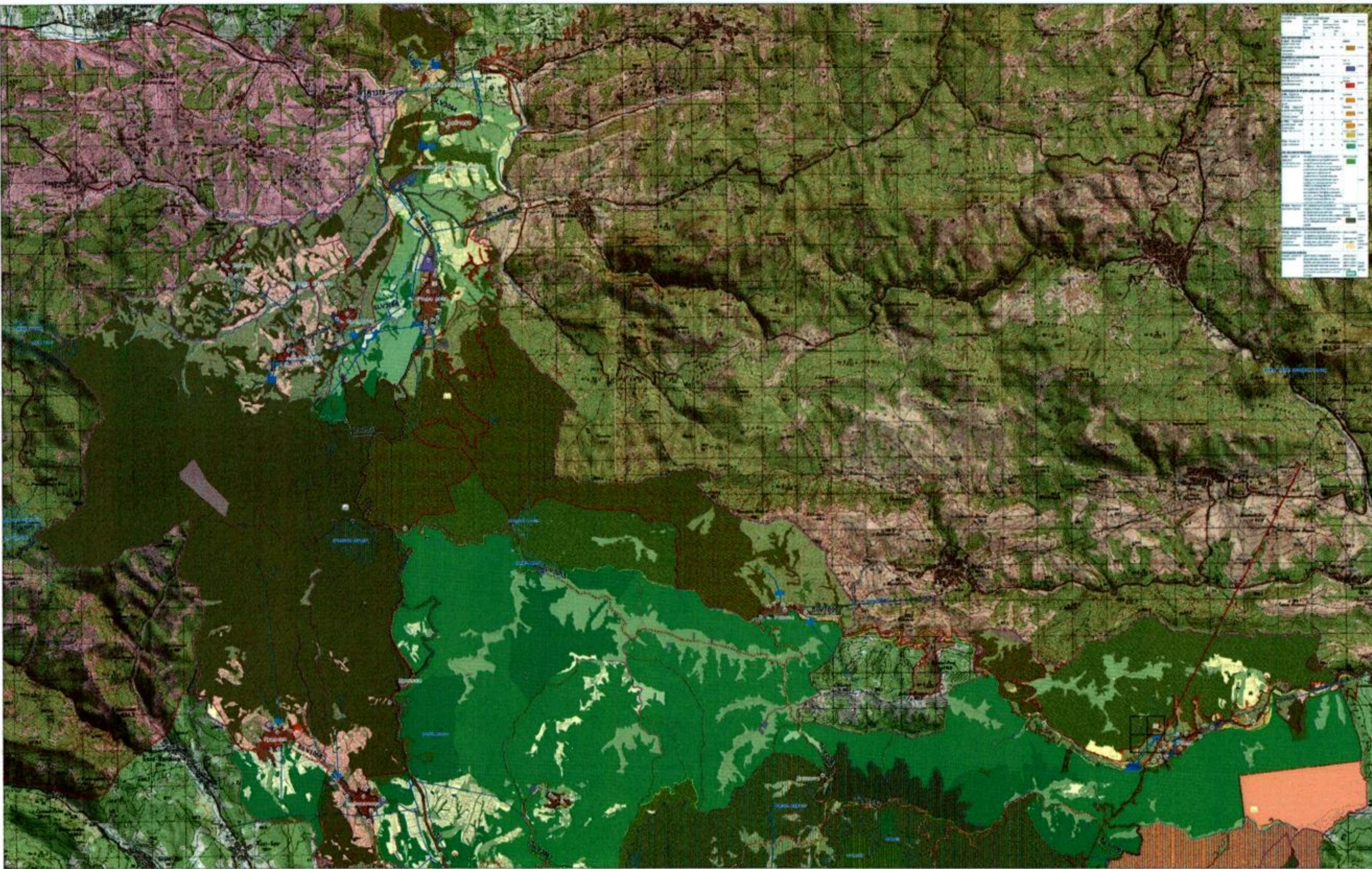

Прогноза за социално - икономическо и пространствено развитие

ОКОНЧАТЕЛЕН ПРОЕКТ **№ 5.1**

Легенда

Категории земи:

- Земни площи за селскостопанско стопанство
- Земни площи за горско стопанство
- Земни площи за рекреативно-туристическо стопанство
- Земни площи за жилищно-комунално стопанство
- Земни площи за промишлено-складищен стопанство
- Земни площи за транспортно-инженерно стопанство
- Земни площи за селскостопанско стопанство
- Земни площи за горско стопанство
- Земни площи за рекреативно-туристическо стопанство
- Земни площи за жилищно-комунално стопанство
- Земни площи за промишлено-складищен стопанство
- Земни площи за транспортно-инженерно стопанство

Обекти:

- Обекти на социално-икономическо развитие
- Обекти на пространствено развитие
- Обекти на инфраструктурно развитие
- Обекти на природно-защитно развитие
- Обекти на историко-културно развитие
- Обекти на енергетично развитие
- Обекти на транспортно развитие
- Обекти на инженерно развитие
- Обекти на селскостопанско развитие
- Обекти на горско стопанство
- Обекти на рекреативно-туристическо стопанство
- Обекти на жилищно-комунално стопанство
- Обекти на промишлено-складищен стопанство
- Обекти на транспортно-инженерно стопанство

Категория	Общ	%	Общ	%	Общ	%	Общ	%
Земни площи за селскостопанско стопанство	48,00	8,30	12,000	8,30	36,00	8,30	60,00	8,30
Земни площи за горско стопанство	42,50	8,30	80,10	8,30	21,40	8,30	21,40	8,30
Земни площи за рекреативно-туристическо стопанство	20,00	8,30	20,00	8,30	0,00	8,30	0,00	8,30
Земни площи за жилищно-комунално стопанство	40,00	8,30	10,00	8,30	10,00	8,30	10,00	8,30
Земни площи за промишлено-складищен стопанство	10,00	8,30	10,00	8,30	0,00	8,30	0,00	8,30
Земни площи за транспортно-инженерно стопанство	10,00	8,30	10,00	8,30	0,00	8,30	0,00	8,30
Общ	575,00	100,00	144,10	100,00	144,10	100,00	144,10	100,00

"АГОРА 66" ООД

1:25 000

ОБЩ УСТРОЙСТВЕН ПЛАН НА ОБЩИНА СЛИВЕН



Прогноза за социално - икономическо и пространствено развитие

ОКОНЧАТЕЛЕН ПРОЕКТ **№ 5.3**

Легенда

Земелно-планирещи зони

Процентно и териториално участие на териториални единици (ТЕ) и населен места (НМ) в общинските зони

Общински зони

Категории на териториални единици (ТЕ)

Категории на населен места (НМ)

Сигурност на териториални единици (ТЕ) и населен места (НМ)

Численост на населението

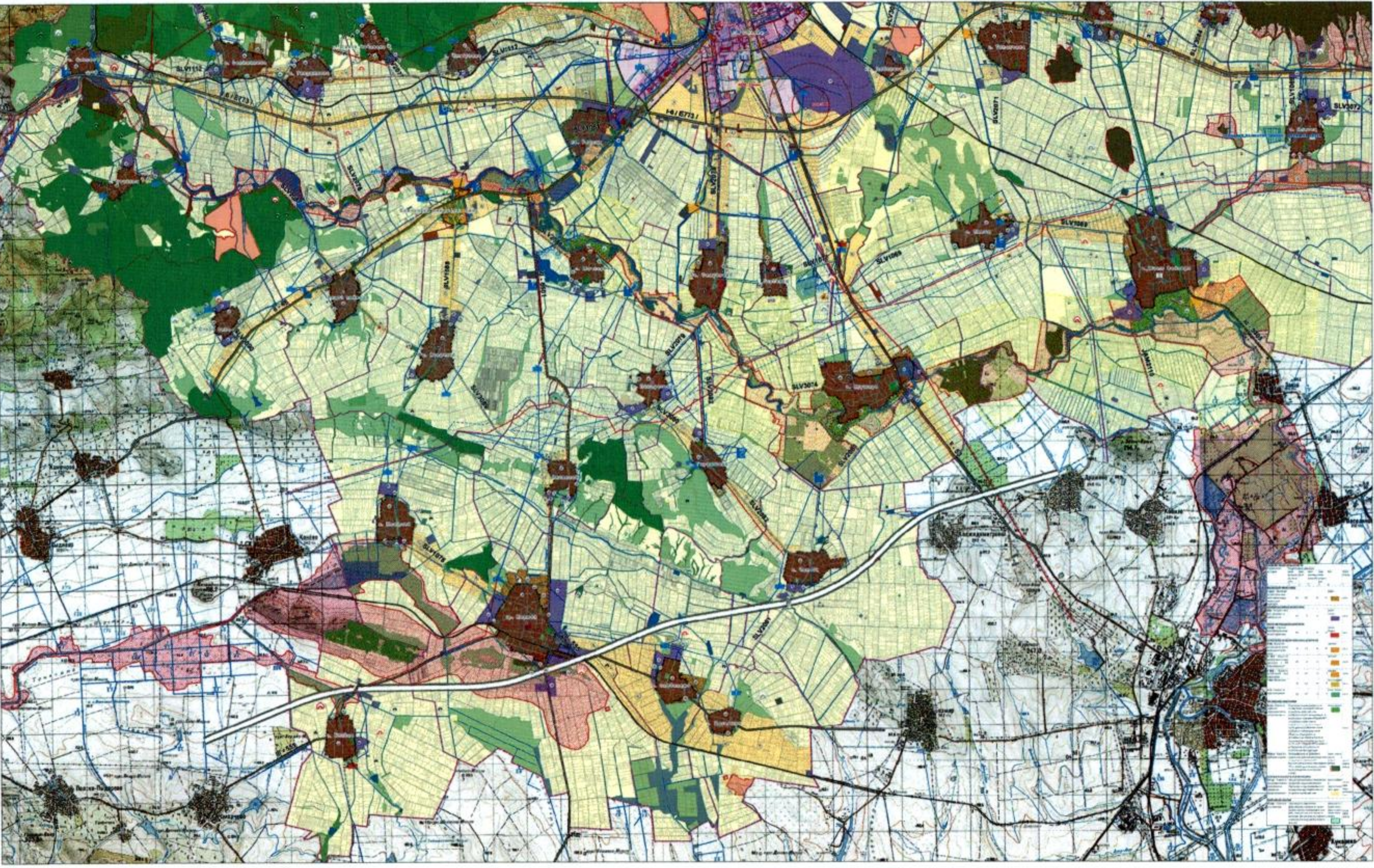

Категория	ИД	%	СЛ	СД	СВ	СГ	СЗ	СЧ	СЖ	СШ	СЪ	СЩ	СЬ	СЮ	СЯ	СЪ	СЩ	СЬ	СЮ	СЯ
Териториално участие на населените места в общинските зони	100,00	0,11	230,00	0,00	0,00	0,00	0,00	0,00	0,00	0,00	0,00	0,00	0,00	0,00	0,00	0,00	0,00	0,00	0,00	0,00
Общински зони	70,00	0,00	0,00	0,00	0,00	0,00	0,00	0,00	0,00	0,00	0,00	0,00	0,00	0,00	0,00	0,00	0,00	0,00	0,00	0,00
Териториално участие на населените места в общинските зони	2000,00	0,00	0,00	0,00	0,00	0,00	0,00	0,00	0,00	0,00	0,00	0,00	0,00	0,00	0,00	0,00	0,00	0,00	0,00	0,00
Общински зони	1000,00	0,00	0,00	0,00	0,00	0,00	0,00	0,00	0,00	0,00	0,00	0,00	0,00	0,00	0,00	0,00	0,00	0,00	0,00	0,00
Териториално участие на населените места в общинските зони	3000,00	0,00	0,00	0,00	0,00	0,00	0,00	0,00	0,00	0,00	0,00	0,00	0,00	0,00	0,00	0,00	0,00	0,00	0,00	0,00
Общински зони	1500,00	0,00	0,00	0,00	0,00	0,00	0,00	0,00	0,00	0,00	0,00	0,00	0,00	0,00	0,00	0,00	0,00	0,00	0,00	0,00
Териториално участие на населените места в общинските зони	4000,00	0,00	0,00	0,00	0,00	0,00	0,00	0,00	0,00	0,00	0,00	0,00	0,00	0,00	0,00	0,00	0,00	0,00	0,00	0,00
Общински зони	2000,00	0,00	0,00	0,00	0,00	0,00	0,00	0,00	0,00	0,00	0,00	0,00	0,00	0,00	0,00	0,00	0,00	0,00	0,00	0,00
Териториално участие на населените места в общинските зони	5000,00	0,00	0,00	0,00	0,00	0,00	0,00	0,00	0,00	0,00	0,00	0,00	0,00	0,00	0,00	0,00	0,00	0,00	0,00	0,00
Общински зони	2500,00	0,00	0,00	0,00	0,00	0,00	0,00	0,00	0,00	0,00	0,00	0,00	0,00	0,00	0,00	0,00	0,00	0,00	0,00	0,00